

環境教育プログラム

(凡例 : 対象年齢 : 最大人数 : 所要時間)

教育機関・各種団体様 遺産センターで

・館内案内  6~  40  10分~2時間

世界遺産登録の理由や見所、保護活動について等、ご希望のテーマ、お時間に合わせてお話しします。お子様から大人までお楽しみいただけます。

・センター周辺ガイドウォーク

 6~  20  1~2時間

遺産センター周辺に繰り出して、野鳥観察や虫採り、夏(8, 9月)は川遊びなどを楽しめます。世界遺産地域に尋ねるのは困難でも、里の豊かさから白神山地の森の恵み、ひいては周辺環境の大切さを体感できます。

・事前学習  6~  50  20分~1時間

岳岱自然観察教育林などのフィールドに入って、自然体験学習を行う前に、白神山地についてレクチャーします。
近隣の学校にアドバイザーが訪問することも可能です。

・オンライン授業  6~  -  20分~1時間

授業の一環として、白神山地の概要や、保全活動に関するお話、お水について等、ご希望のテーマに合わせて、オンライン会議システムを用い、授業を行います。

ご利用に際して

- ・ご依頼には極力対応いたしますが、1~2か月の余裕をもってご連絡願います。
- ・基本的に講師料等はいただきません。オンライン授業等で試飲用ミネラルウォーター等をお送りする場合のみ、物品代+送料を頂戴します。
- ・山中での野外教育活動のご依頼も承りますが、野外活動時は秋田白神ガイド協会所属ガイドが対応いたします。

個人のお客様

ご希望の方には、団体様向け同様のプログラムを体験していただけます。

(体験を希望される方は、事前にご連絡いただけますとより確実です)

その他、コースマップや道路状況、黄葉・開花情報等お気軽にお尋ねください。

資料送付などにも対応します(※無料で対応いたします)

お問い合わせ

白神山地世界遺産センター藤里館

◆開館時間：9:00~17:00(3~11月)/10:00~16:00(12~2月)

◆休館日：毎週火曜(3~11月)/毎週月・火(12~2月)・年末年始

<Tel, Fax>0185-79-3005 またはホームページお問い合わせ▶



2023

白神山地 世界遺産センター 藤里館



イベント・ご利用案内

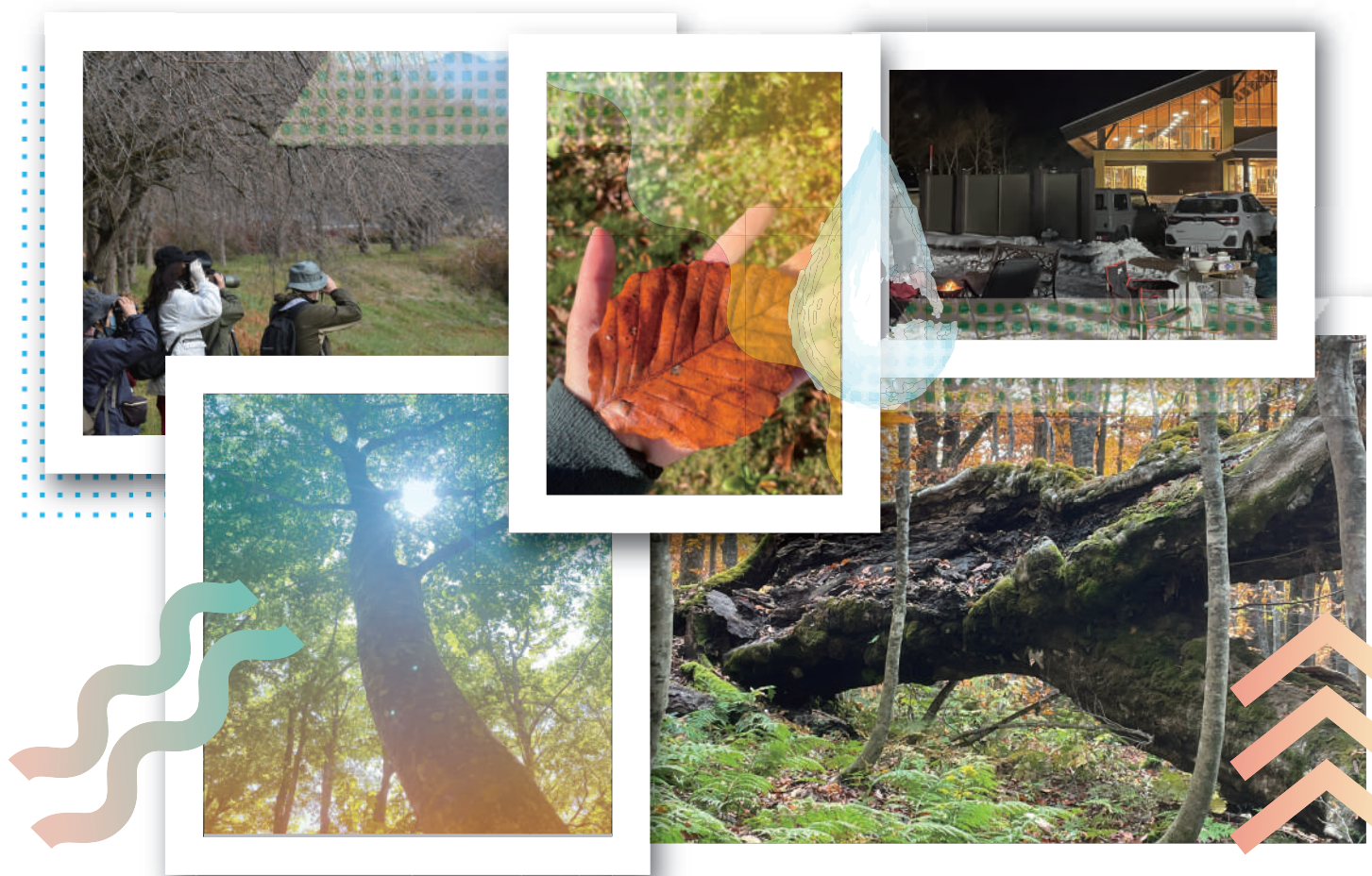

世界遺産・白神山地の森で...

身近な自然の
恵みに
気づく

森、自然が
好きになる

自然のために
主体的に
考える

人が育つ

2023 遺産センター主催イベント

白神山地世界遺産センター藤里館は、秋田県藤里町にある、白神山地の魅力や価値をご紹介します施設です。世界遺産登録30周年を迎える白神山地。白神山地っていいな！ともっと多くの方に思っていただけるように様々な切り口のイベントをご用意！お気軽にご参加ください。

凡例 対象年齢 開催時間 野外 参加費
 募集定員 要申し込み 館内

4月

里は暖かくなり、春の兆しが見えるころ。山はまだまだ残雪が多いシーズン。主要なフィールドは閉鎖中。

4/10~5/26 淡路利行写真展 『白神夢幻』
ハッセルブラッドカメラによる、白神山地の四季、カラー写真全紙判、近年の新作ばかりを20数点展示予定。長年白神を歩く撮影者ならではの視点が楽しめます。

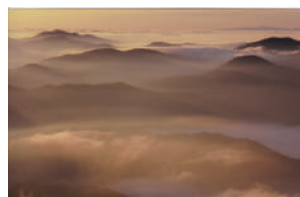

5月

いよいよ新緑シーズン到来！岳岱自然観察教育林など、本格的な山開きは5月下旬。

5/4 みどりの日の集い 高山登山

6~ 20 09:00~15:00

¥2,000

ひとあしはやく、新緑のブナ林を堪能！遺産センター近くの標高388mの里山を、ガロウ峡谷などを經由して登山する約9kmの道のりをのんびり一日ハイキング。秋田白神ガイド協会の方がガイドします。

6月

明るい森から、生命力あふれる万緑に。森の変化が楽しいシーズン。モリアオガエルに遭遇できるかも！

6/1~ 企画展 森の守り方

自然保護活動についてご紹介。実際に模型で体験してみよう

6/11 春の鳥見さんぽ

6~ 20 09:00~15:00

¥2,000

新緑の季節は、貴重な野鳥観察シーズン！野鳥観察のプロ足利直哉氏を講師にお招きし、野鳥の生態はもちろん、観察のコツ等も学ぶことができます。2時間程センター周辺を散策、午後はクラフトを行います。

7月

雨後の森には、そこかしこにギンリョウソウが！アブ、ハチの多いシーズンでもあるので、ご注意を。

7月~8月 企画展 お水研究所

美味しいお水ってどんな水？どうやってできる？手を動かしながら学べる企画展

8月

暑い白神山地の夏は、冷涼な沢で遊ぶのにピッタリ！川虫探しも楽しい。

8/8 白神鉱物探し&川探検

6~ 15 09:00~15:00

¥2,000

白神は、石も面白い！町の近くにあり、歴史的関係も深い太良鉱山等、白神の地質は魅力いっぱい。東北の鉱物について研究されていた鈴木照洋氏を講師にお招きし、藤琴川周辺でフィールドワーク。どんな鉱物が見つかるでしょう？

9月

まだ少し暑さが残る森。山頂付近では避暑していたアキアカネたちが元気に舞う。

9/24 白神歴史講座

6~ 20 09:00~15:00



遺産登録30周年に合わせ、世界遺産登録前後の活動や、世界遺産としての白神の歩みを振り返ります。秋田杉・林業など、「世界遺産のブナの森」以外の白神の顔を学びましょう。

¥1,000

10月

実りの秋は、森もにぎやか。冬眠に備えるツキノワグマにはご注意ください。黄葉は10月下旬からが見頃。

10/22 きのことから見る白神ウォーク&トーク

6~ 20 09:00~15:00



馴染み深い山の恵み、きのこ。美味しいだけじゃないんです！秋田きのこの会会長の菅原冬樹氏とともに、フィールドを歩き、きのこを観察。午後はきのこについてのスライドトークです。

¥2,000

10月~11月 有本実写真展 『生命』

秋田市在住のアマチュア写真家による、白神山地とその周辺地域の動植物・茸・景観等の写真を30点展示予定。いのち輝くにぎやかな白神をぜひお楽しみください。



11月

ブナの落葉がさかんな上旬~主要フィールドにアクセスする林道などは冬季閉鎖に。また来春！

11/11 晩秋の鳥見さんぽ

6~ 20 09:00~15:00



落葉し、野鳥たちも移動するシーズン。再び講師に足利直哉氏をお招きし、春と同じエリアで散策しながら野鳥観察をします。春との違いを、ぜひ体験してください。午後は遺産センターでクラフトを行います。

¥2,000

12月

里は初雪の頃。樹々の葉が落ち、野鳥観察がしやすいのはこの季節。ヤマセミに出会えるかも？

12/10 遺産センターオープン・ハウス

白神山地は1993年12月11日に世界遺産登録されました。12月10日に、前夜祭として遺産センターオープンハウスを行います。今一度遺産センターの展示をじっくり楽しみ、焚火を囲んで語りましょう。



お申し込み

・各イベント、開催日の一か月前を目安に参加募集を開始します。

お申し込みは、電話(0185-79-3005)または遺産センターホームページお問い合わせから▶



お名前	生年月日	ご住所	郵便番号	連絡先
			〒	

ご注意・保険加入の関係で、キャンセルは3日前までとさせていただきます(キャンセル料はいただきません)

- ・天候などにより内容を変更・中止する可能性がございます。その際は、前日までにご連絡いたします。
- ・主催者側で加入する保険は、JAのレクリエーション保険です。